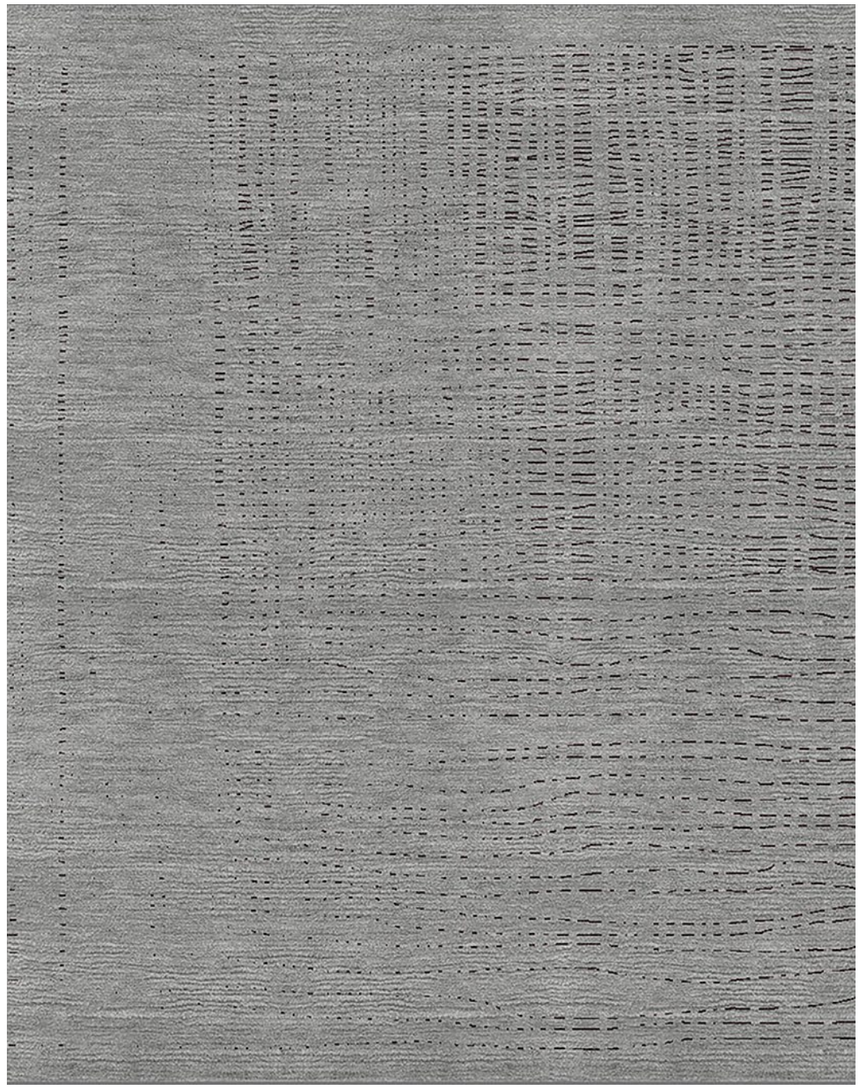

WIRED

design Harry Paul

Tappeto 80% in lana filata e cardata a mano e 20% seta naturale, qualità annodato a mano 100 nodi/pollice.
Made in Nepal.
Disponibile in una variante colore.
Dimensioni: 220×280cm; 300×400cm.
Disponibile anche su misura.

Varianti

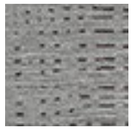

2

Note

Dato il processo di manifattura, possono essere presenti alcune minime variazioni sulla dimensione standard indicata.
Data la caratteristica fondamentale della manifattura manuale e del luogo di produzione, il tempo previsto di consegna è di 4 mesi dalla conferma d'ordine.
Immagini puramente indicative.

Cura e manutenzione

Pulire con spazzola o aspirapolvere leggero. Per lavaggi completi rivolgersi a centri specializzati.
Non effettuare lavaggi a secco.

Il prodotto tessile non sopporta il lavaggio a secco

Non può essere asciugato a macchina

Il prodotto tessile non sopporta la stiratura

Asciugatura su superficie piana