



ILE TABLE | INDOOR - OUTDOOR

design Piero Lissoni

Tavolino di diverse altezze e dimensioni, disponibile nella versione da interni ed esterni.

Versione indoor: base in tubolare quadro d'acciaio Inox AISI 304 satinato opaco oppure acciaio verniciato con polveri epossidiche RAL 9010 bianco, RAL 9017 nero, grigio canna di fucile oppure colore brunito. Piano disponibile nelle varianti: HPL stratificato bidecorato colore bianco oppure nero, vetro trasparente, vetro fumè, oppure con spessore 8 mm per la sola variante vetro tinto in pasta colore blu.

Versione outdoor: base in tubolare quadro d'acciaio Inox AISI 316 satinato opaco oppure Inox AISI 316 verniciato con polveri epossidiche poliestere RAL 9010 bianco, RAL 9017 nero, grigio canna di fucile oppure colore brunito.

Piano disponibile nelle varianti: HPL stratificato bidecorato colore bianco oppure nero, vetro trasparente, vetro fumè, oppure con spessore 8 mm per la sola variante vetro tinto in pasta colore blu.

Struttura



Inox Satinato
Opaco
(In-Outdoor)

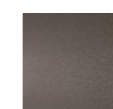

Verniciatura
col. Brunito
(In-Outdoor)



Verniciatura
RAL 9017
Nero
(In-Outdoor)

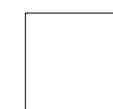

Verniciatura
RAL 9010
Bianco
(In-Outdoor)



Verniciatura
Grigio Canna
di Fucile
(In-Outdoor)

Piano

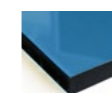

Vetro Tinto
Blu
(In-Outdoor)

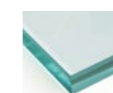

Vetro
Trasparente
(In-Outdoor)



Vetro Fumè
(In-Outdoor)



HPL
col. Bianco
(In-Outdoor)



HPL
col. Nero
(In-Outdoor)

Note

Per la versione OUTDOOR si consiglia l'utilizzo della fodera di protezione quale copertura estiva ed invernale. Tessuto impermeabile al vapore acqueo ideale come protezione alla formazione di muffa, lavabile semplicemente con acqua e sapone. Non piegare o ripiegare il tessuto bagnato per tempi prolungati.

Disegni Tecnici

