



## ILE TABLE (INDOOR + OUTDOOR)

design Piero Lissoni

Tavolino di diverse altezze e dimensioni, con piano di spessore 10mm, disponibile nella versione da interni ed esterni.

**Versione indoor:** base in tubolare quadro d'acciaio Inox AISI 304 satinato opaco oppure acciaio verniciato con polveri epossidiche RAL-K7 9010 bianco, RAL-K7 9017 nero, grigio canna di fucile oppure colore brunito. Piano disponibile nelle varianti: HPL stratificato bidecorato colore bianco oppure nero, vetro trasparente, vetro retro-verniciato colore nero, vetro extrachiaro retro-verniciato colore bianco, vetro fumè oppure in vetro tinto in pasta colore blu.

**Versione outdoor:** base in tubolare quadro d'acciaio Inox AISI 316 satinato opaco oppure Inox AISI 316 verniciato con polveri epossidiche poliestere RAL-K7 9010 bianco, RAL-K7 9017 nero, grigio canna di fucile oppure colore brunito. Piano disponibile nelle varianti: HPL stratificato bidecorato colore bianco oppure nero, vetro trasparente, vetro fumè oppure vetro tinto in pasta colore blu.

### Struttura

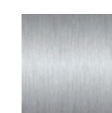

Acciaio Inox  
Satinato Opaco  
(In-Outdoor)

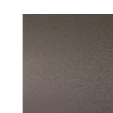

Acciaio  
Verniciato  
Brunito  
(In-Outdoor)



Acciaio  
Verniciato  
RAL-K7 9017  
Nero  
(In-Outdoor)

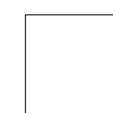

Acciaio  
Verniciato  
RAL-K7 9010  
Bianco  
(In-Outdoor)

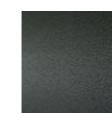

Acciaio Verniciato  
Grigio "Canna  
di Fucile"  
(In-Outdoor)

### Top



Vetro Verniciato  
Bianco  
(Indoor)

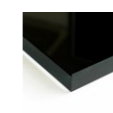

Vetro Verniciato  
Nero  
(Indoor)

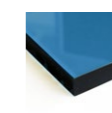

Vetro  
Colorato Blu  
(In-Outdoor)

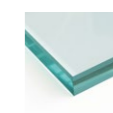

Vetro  
Trasparente  
(In-Outdoor)

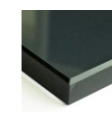

Vetro Fumè  
(In-Outdoor)



HPL Bianco  
(In-Outdoor)



HPL Nero  
(In-Outdoor)

Disegni Tecnici

